

PŮDORYS M 1:50

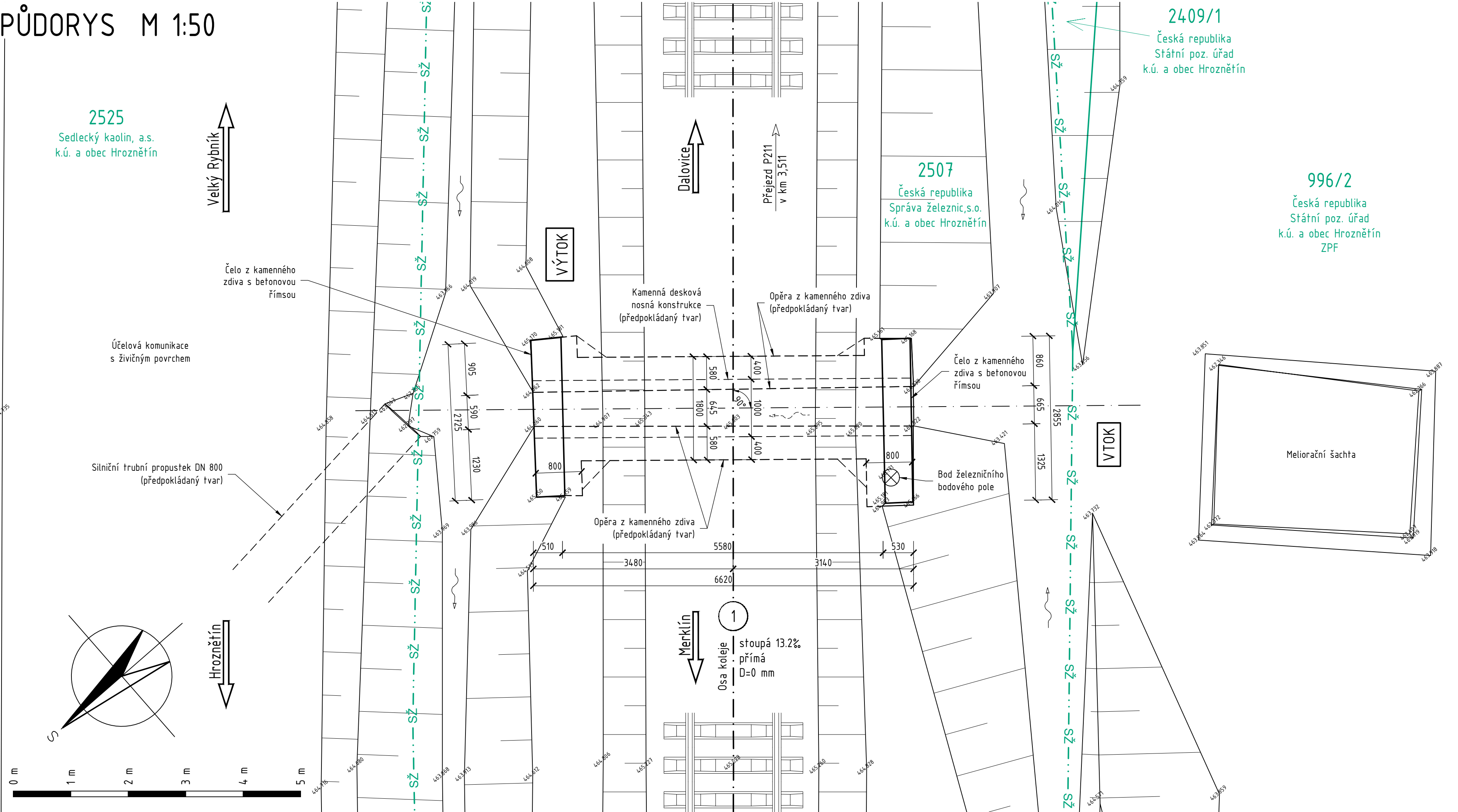

PŘÍČNÝ ŘEZ M 1:50

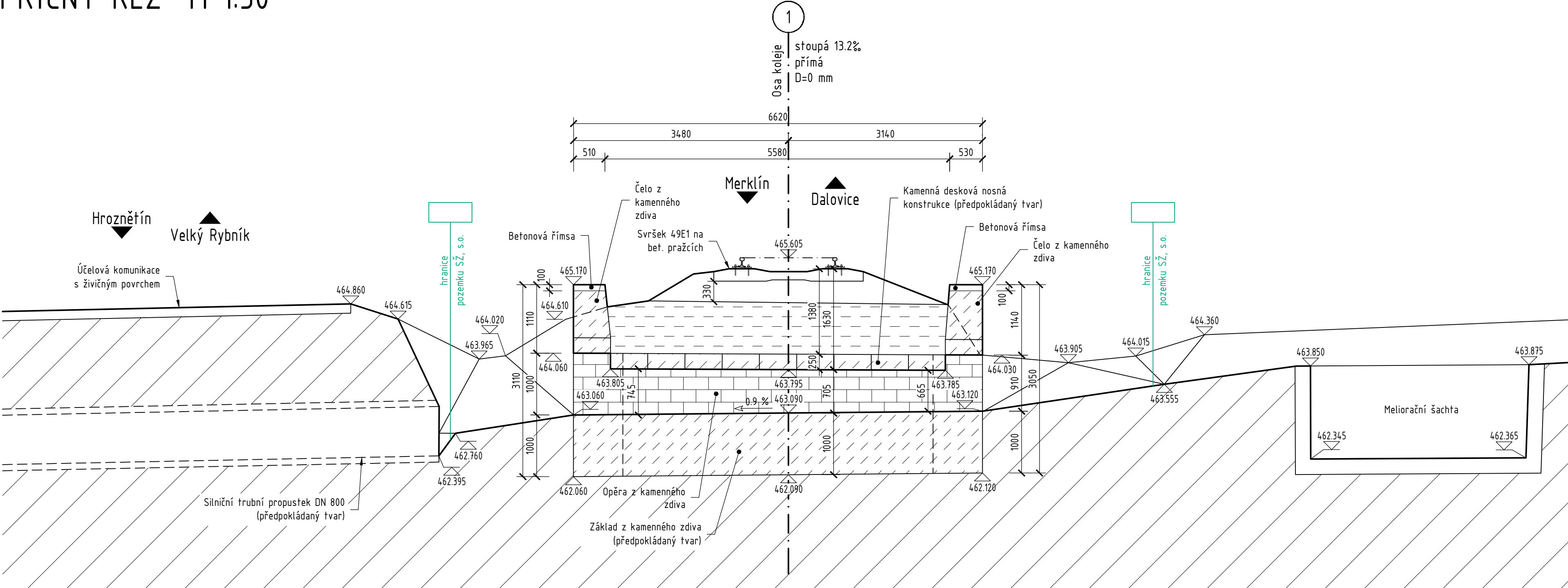

POHLED ZLEVA M 1:50

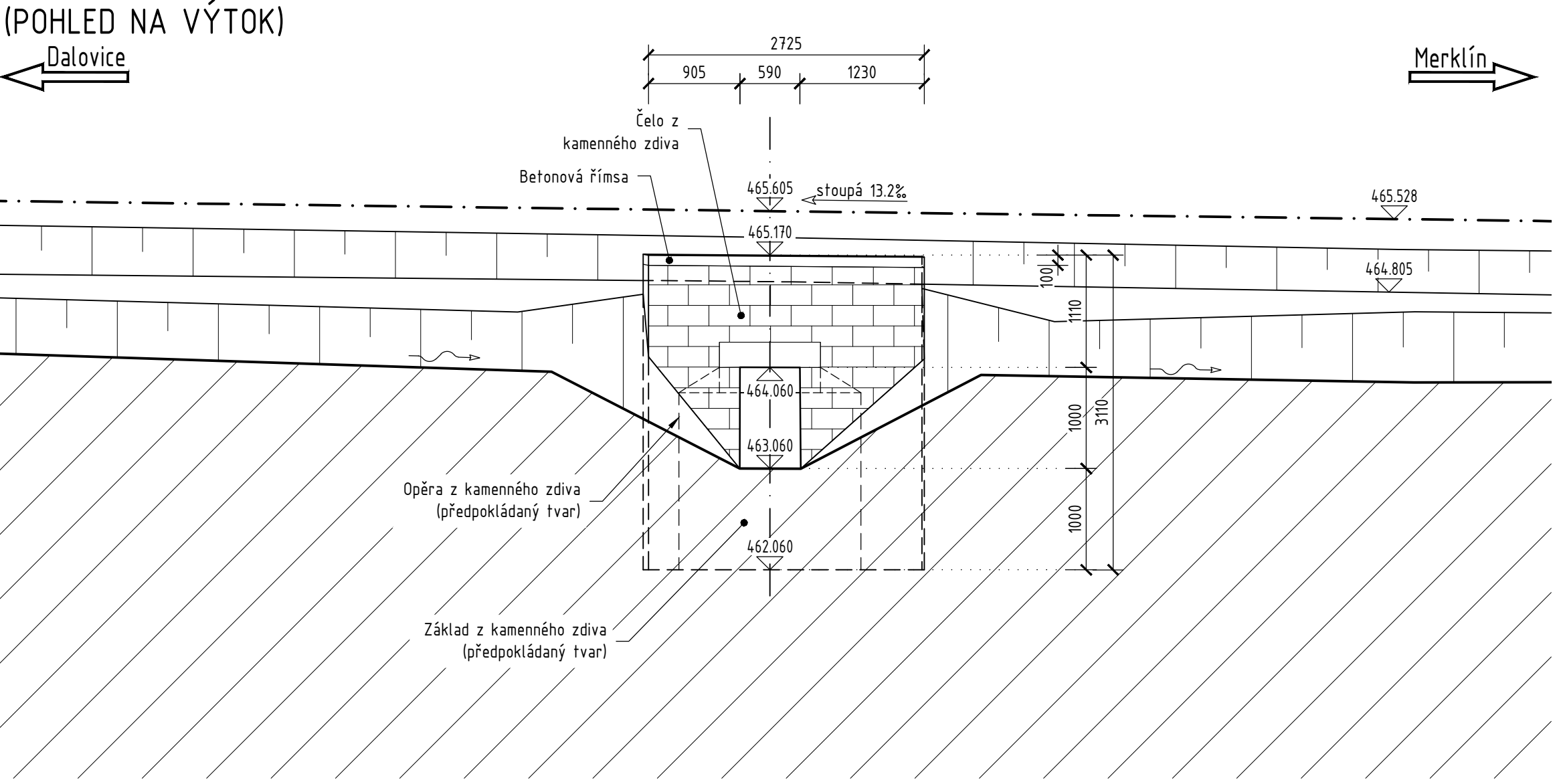

PODÉLNÝ ŘEZ M 1:50

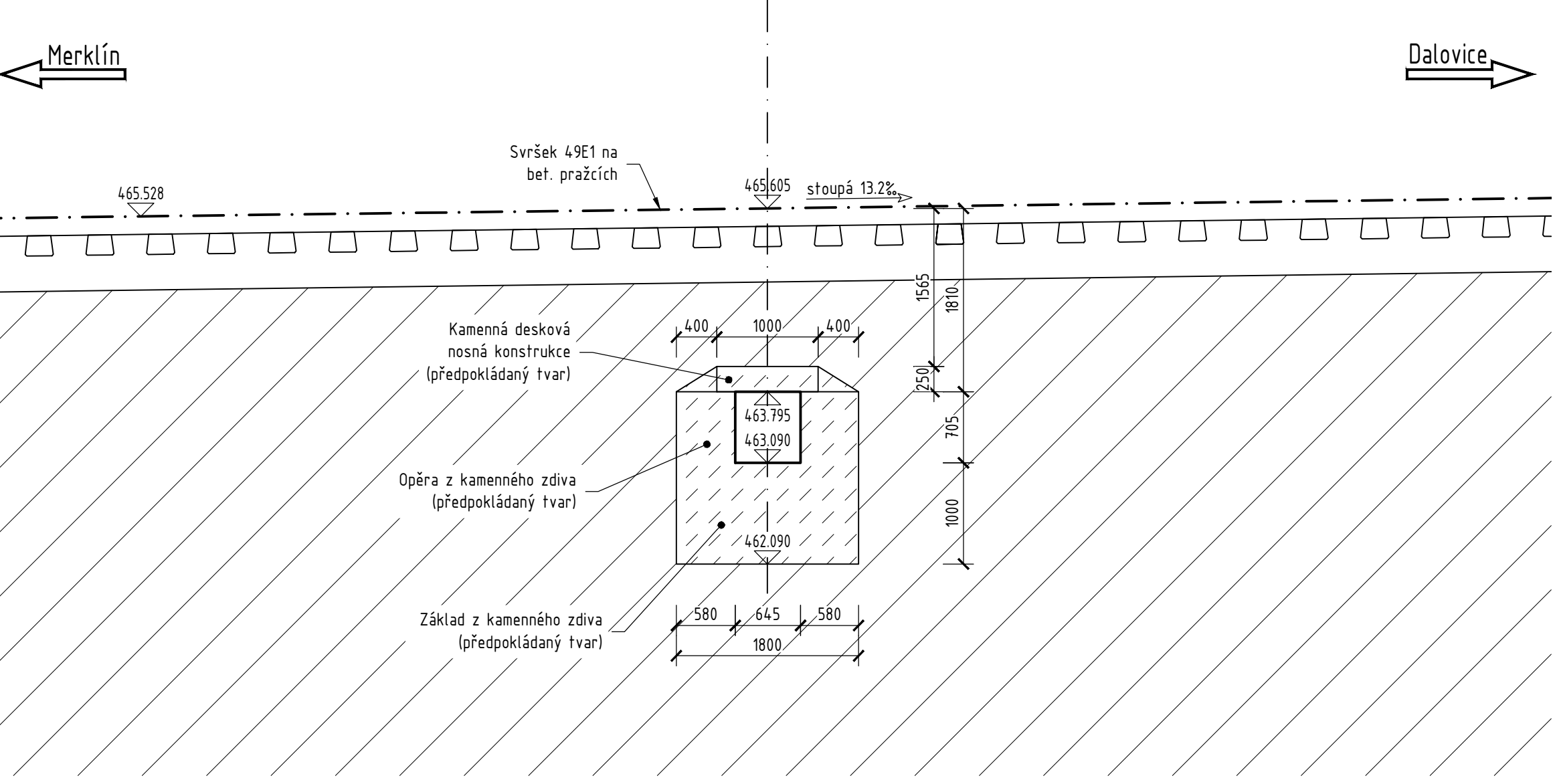

POHLED ZPRAVA M 1:50

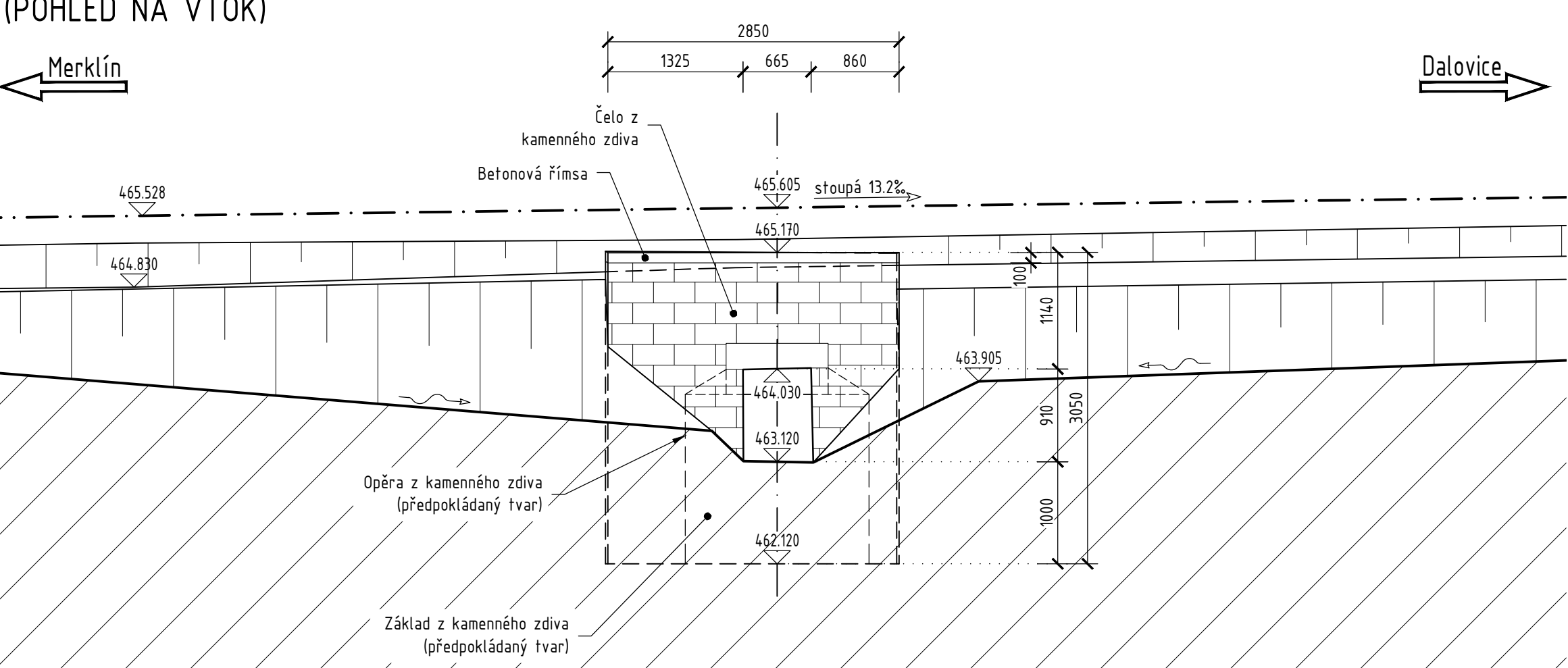

Legenda čar:

- katastr nemovitostí - hranice pozemků
- katastr nemovitostí - hranice pozemků Správy železnic, státní organizace

Poznámky:

- Stávající stav je zakreslen na základě dodaného geodetického zaměření (10-11/2019 a 11/2022) a dle částečné archivní dokumentace
- U tohoto objektu nebyl proveden stavebně technický průzkum tloušťky zdiva, dimenze skrytých tvarů spodní stavby nemusí být shodné se zakresleným stávajícím stavem
- Jedná se o jednokolejnou neelektrifikovanou trať, kolej je bezстыková
- Překážka: občasná vodoteč
- V místě stavby se dle vyjádření správců nenacházejí inženýrská zařízení

SOUŘADNICOVÝ SYSTÉM: S-JTSK  
VÝŠKOVÝ SYSTÉM: Bpv

STAVBA:

Oprava mostních objektů  
v úseku Merklín - Dalovice

OBJEDNATEL:



Správa železnic, státní organizace  
Dílažďená 1003/7  
110 00 Praha 1, Nové Město

PROJEKTANT:



Egnez s.r.o.  
Kpt. Jaroše 35/20  
434 01 Most

Účel PD:

ODP. PROJEKTANT	VYPRACOVAL	Datum:	11/2022
ING. MICHAL BERNÁT	ING. PETR ŠEDIVÝ	Měřítko:	1: 50
		Formát:	10 x A4

DSP/PDPS

Egnez s.r.o., Kpt. Jaroše 35/20, 434 01 Most, tel.: 733 774 924, e-mail: bernat@egneza.cz

Zakázka:

18E81

OBJEKT:

SO 01 Propustek v km 3,480

D.1.1

PRÍLOHA:

STÁVAJÍCÍ STAV

Príloha:

2